Сергей Михалков

13 марта 1913 — 27 августа 2009

Сергей Михалков — человек-эпоха, человек-легенда, родоначальник знаменитой российской творческой династии.

elenaranko.ucoz.ru

Сергей Владимирович Михалков

родился 13 марта 1913 года в Москве, на улице Волхонка, дом №6

elenaranko.ucoz.ru

Родители Сергея Михалкова

Отец - Владимир Александрович (коренной москвич, выходец из дворянской семьи)

Мать - Ольга Михайловна Михалкова (урождённая Глебова)

elenaranko.ucoz.ru

Происхождение фамилии

От имени пращура Михалки Киндырева, жившего в 16 веке.

За храбрость в боях с французами в Отечественной войне 1812 года два прадеда писателя Глебовы были награждены золотым оружием.

elenaranko.ucoz.ru

Первые годы учения

Ходить в школу из подмосковного дома было далеко, и потому первое образование было получено дома. Воспитательница – прибалтийская немка оставила самые добрые чувства в сердце.

elenaranko.ucoz.ru

Продолжение обучения

Обычная школа началась с 4 класса после переезда семьи в Москву.

Первый выход в частное издательство детских книг - стихи «Сказка про медведя».

1927 год – переезд в Пятигорск.

1928 год (15 лет) – первая публикация стихотворения «Дорога».

1930 год – окончание школы и начало самостоятельной жизни.

elenaranko.ucoz.ru

В 17 лет началась дорога труда

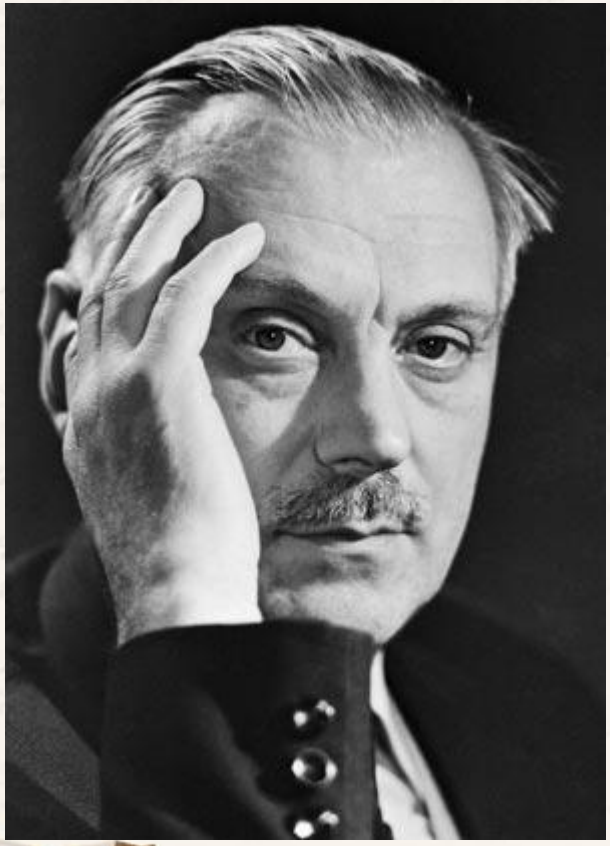

Сергей Михалков был разнорабочим на Москворецкой ткацко-отделочной фабрике, работал в изыскательской партии Московского управления воздушных линий. Особенно интересной оказалась для него кочевая жизнь геологоизыскателя. Но Сергей поступает в Литературный институт.

elenaranko.ucoz.ru

С 1933 года стихи Михалкова стали часто появляться на страницах периодических изданий. Сергей был зачислен на внештатную работу в отдел писем «Известий»

elenaranko.ucoz.ru

В 1935 году в «Пионере» был напечатана поэма «Дядя Степа» не с иллюстрациями художника, а с фотографиями самого автора.

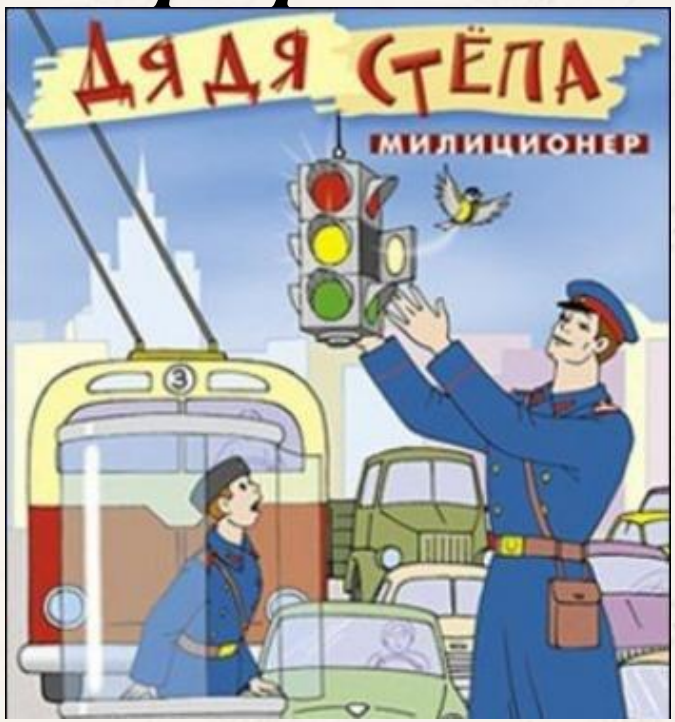

elenaranko.ucoz.ru

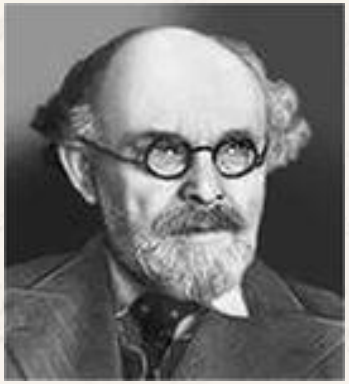

В 1936 году Детгиз (нынешнее издательство «Детская литература») выпустил поэму «Дядя Степа» отдельной книжкой.

В этом же издательстве Сергей Михалков лично познакомился с Аркадием Гайдаром, Агнией Барто, Михаилом Пришвиным, а также со Львом Кассилем.

elenaranko.ucoz.ru

В 1936 году происходит событие, изменившее всю жизнь писателя. Он публикует в газете «Правда» стихотворение «Светлана», которое понравилось Иосифу Сталину. И в 1937 г Михалков становится членом Союза писателей СССР. В 1939 году Сергей Владимирович Михалков получает первый орден - орден Ленина.

elenaranko.ucoz.ru

В годы Великой Отечественной войны

Во время Великой Отечественной войны Михалков не отсиживался в тылу, а принимал активное участие в военных действиях. Вместе с войсками отступал до Сталинграда, был контужен. И всю войну проработал военным корреспондентом газет «Во славу Родины» и «Сталинский сокол». Работал над сценариями к фильмам и мультфильмам. Создавал классические басни.

Награждён боевыми орденами и медалями.

elenaranko.ucoz.ru

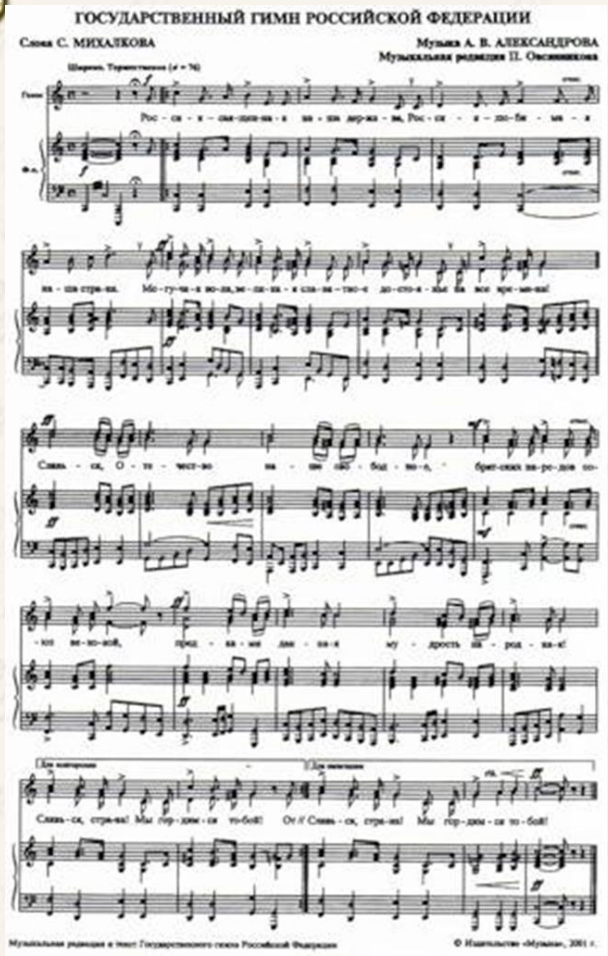

В 1943 году правительство СССР принимает решение о смене старого гимна «Интернационал».

К созданию текста нового гимна были привлечены многие известные поэты. По итогам конкурса лучшим был признан текст журналиста и поэта Габриэля Эль-Регистана, созданный в соавторстве с Сергеем Михалковым.

Первое исполнение Государственного гимна СССР по Всесоюзному радио состоялось в новогоднюю ночь 1 января 1944 года.

elenaranko.ucoz.ru

После войны ***Михалков продолжает литературную деятельность, работает в разных жанрах детской литературы, создаёт пьесы для детских театров.***

В 1947 году совершил путешествие вокруг Европы на военном корабле «Лена», о чём он написал в соавторстве с Львом Кассилем книгу «Европа слева».

elenaranko.ucoz.ru

С 1956 года Сергей Михалков являлся редактором детского журнала «Веселые картинки».
В 1962 году Михалков выступил автором идеи и организатором сатирического киножурнала «Фитиль». Впоследствии активно работал над созданием киножурнала и писал сценарии для отдельных эпизодов.

elenaranko.ucoz.ru

Сергей Михалков является автором эпитафии на могиле Неизвестного солдата у кремлевской стены:

«Имя твоё неизвестно, подвиг твой бессмертен».

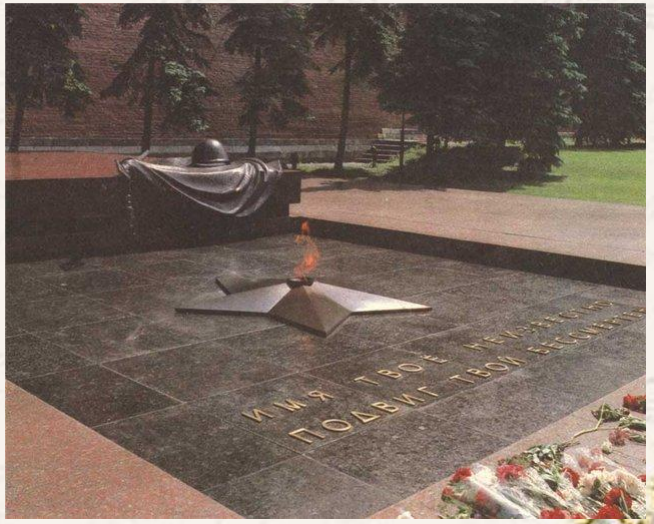

elenaranko.ucoz.ru

Сергей Михалков написал более чем к 40 мультфильмам сценарии,

более 50 стихотворений для детей,

около 20 сценариев к фильмам,

также писал басни и занимался драматургией.

elenaranko.ucoz.ru

13 марта2003 года

Президент России

Владимир Путин

награждает

Сергея Михалкова орденом «За заслуги перед Отечеством»

II степени.

elenaranko.ucoz.ru

Сергей Михалков за выдающийся вклад в развитие отечественной, иностранной литературы и культуры, многолетнюю творческую и общественную деятельность награжден:
15 орденами и 11 медалями (2 золотые).
Ему присуждено 7 премий,
также присвоено 7 почетных дипломов и 3 иностранные премии.

elenaranko.ucoz.ru

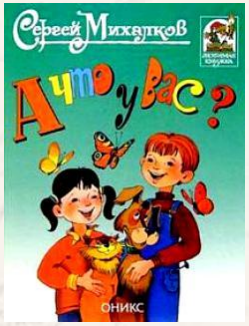

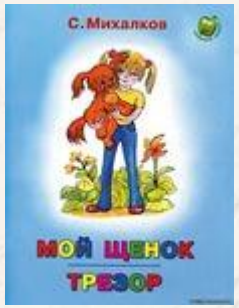

Наверное, чтобы творить для детей, творить так, чтобы они воспринимали тебя как своего и строчки твоих стихов были им абсолютно близки и понятны, в душе нужно самому всегда оставаться немного ребенком. По воспоминаниям родных поэта, все так и было. «Его детскость и наивность поражали меня всегда, — вспоминал внук Сергея Владимировича, режиссер Егор Кончаловский. — У меня порой в голове не укладывалось, как человек, который смотрит на мир глазами подростка, может быть при этом депутатом, автором гимна, обладателем множества регалий».

elenaranko.ucoz.ru

Интернет – ресурсы:

http://elenaranko.ucoz.ru/
Шаблон

Яндекс.Картинки
Фотографии

Языканова Е.В. «О творчестве Сергея Михалкова»
Биография

elenaranko.ucoz.ru